

UbiPlus 입출고관리 사용설명서

UbiPlus-WMS

UbiPlus⁺

Copyright notice

Copyright © 2009-2013, UbiPlus, All rights reserved.

이 사용 설명서의 내용과 UbiPlus 고객관리 프로그램은
저작권법과 컴퓨터 프로그램 보호법으로 보호받고 있습니다.

본 소프트웨어 제품 및 소프트웨어의 복사본들에 대한 지적 재산을 포함한
일체의 권리는 유비플러스 소유합니다.

이 권리는 대한민국의 저작권법과 국제 저작권 조약으로 보호받습니다.

목 차

1. 프로그램 설치	5
1.1 시스템 사양	5
1.2 프로그램 셋업	5
1.3 프로그램 실행	7
1.4 프로그램 삭제	8
2. UbiPlus-WMS 사용자 인터페이스	9
2.1 메인화면	9
2.2 메뉴/툴바 구성	10
2.3 키보드 Shortcuts	11
3. UbiPlus-WMS 사용하기	12
3.1 로그인	12
3.2 기초정보관리	13
3.2.1 제품등록	13
3.2.2 담당자 등록	14
3.2.3 거래처 등록	15
3.2.4 기초재고 등록	16
3.2.5 입출고 유형관리	17
3.2.6 사용자 정보	18
3.2.7 로그인 관리	19
3.2.8 사용자 권한 관리	20
3.2.9 바코드 환경설정	21
3.2.10 환경설정	22
3.2.11 종료	23
3.3 입출고관리	24
3.3.1 입출고관리	24
3.3.2 입고등록	25
3.3.3 출고등록	27
3.3.4 창고이동 등록	28
3.3.5 창고이동내역	29
3.3.6 출고알람메세지	30
3.4 재고관리	31
3.4.1 현재고조회	31
3.4.2 재고수불현황	32
3.4.3 재고조정내역	33
3.4.3 재고금액산출	34

3.5 입출고통계	35
3.6 프로그램관리	36
3.6.1 정품등록	36
3.6.2 데이터 백업/복원	37
3.6.3 최신버전 업데이트	39
3.6.4 데이터 가져오기	40
3.6.5 데이터 초기화	42
3.6.6 도움말	42
3.6.7 프로그램정보	42
3.6.8 업데이트 내역	43
3.6.9 홈페이지	43
3.6.10 1:1 원격지원	44

1. 프로그램 설치

1.1 시스템 사양

UbiPlus-WMS 프로그램을 설치하고 사용하고 위해서는 아래 컴퓨터 시스템 사양이 필요합니다.

1. **컴퓨터/프로세서:** 펜티엄 3 800MHz 이상
2. **메모리(RAM):** 512MB 이상
3. **하드디스크:** 80MB 이상의 여유, 1GB 여유의 하드디스크 추천
4. **디스플레이:** 1024 x 768 이상의 해상도
5. **운영체제(OS):** Windows Vista, Windows XP Service Pack 2 이상

1.2 프로그램 셋업

Note: 프로그램 설치를 위해서는 사용자 컴퓨터에 Microsoft .Net Framework 2.0 Service Pack 1 이상이 설치되어 있어야 합니다.

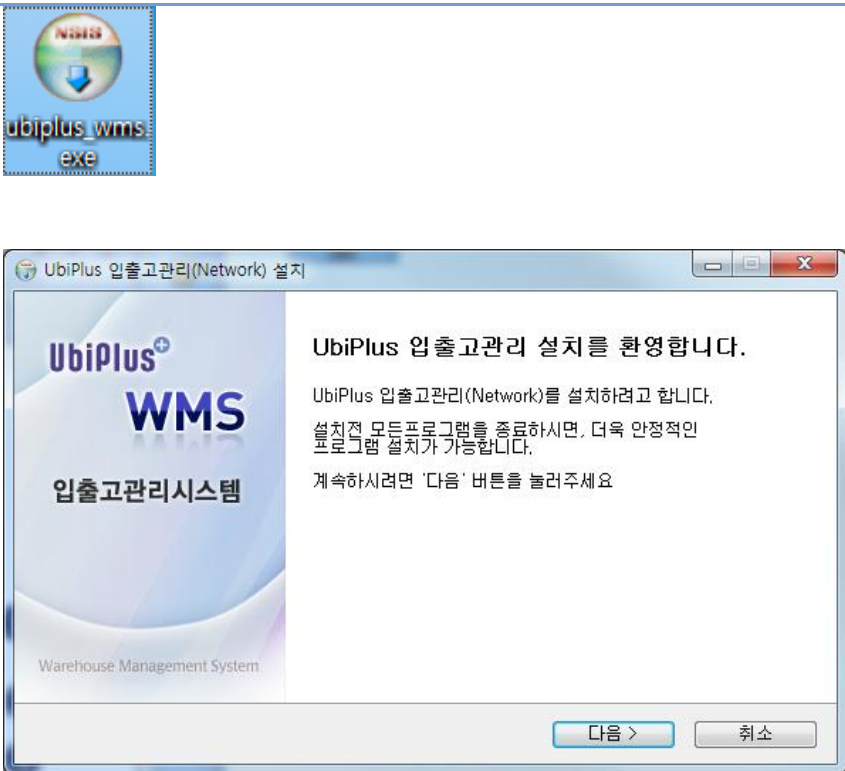
화면	동작
	<ol style="list-style-type: none"> 1. ubiplus_WMS.exe 파일을 실행합니다. 2. [다음] 버튼을 클릭합니다.

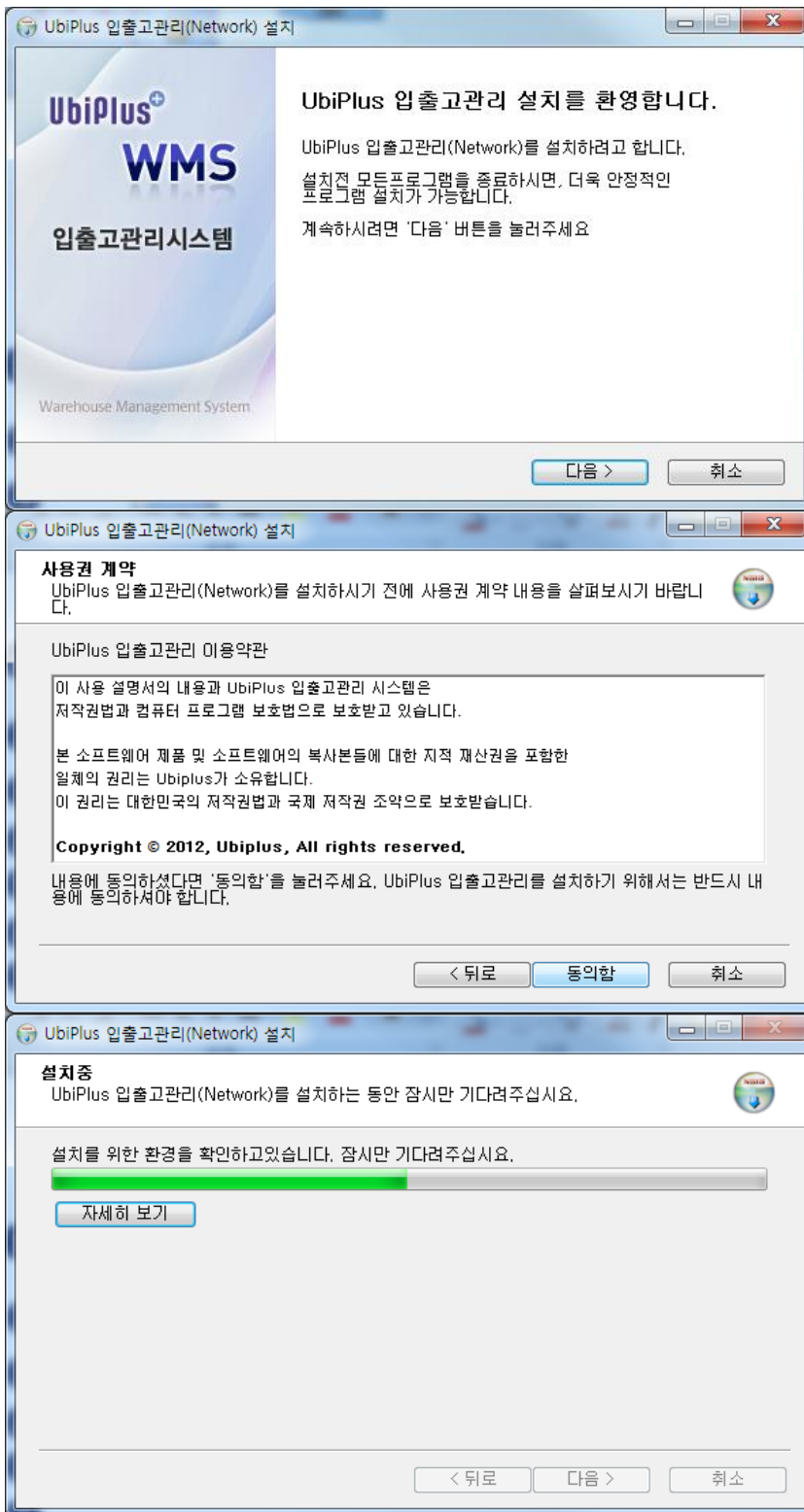

3. 이용약관을 확인하고 [동의함] 버튼을 클릭합니다.

4. 프로그램 설치를 진행합니다. [자세히 보기] 버튼을 클릭하면 설치 진행상태를 확인 할 수 있습니다.

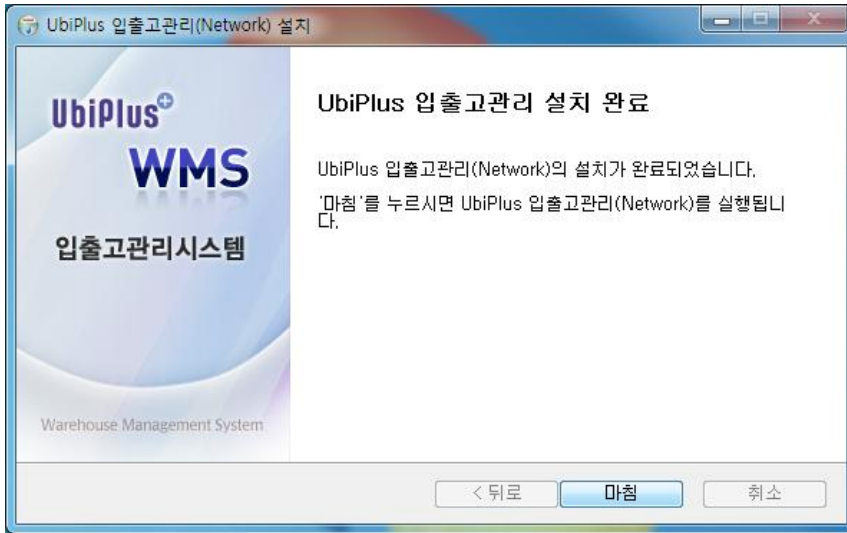

5. 프로그램 설치를 종료합니다. [마침] 버튼을 클릭하면 UbiPlus-WMS 프로그램이 실행됩니다.

1.3 프로그램 실행

화면

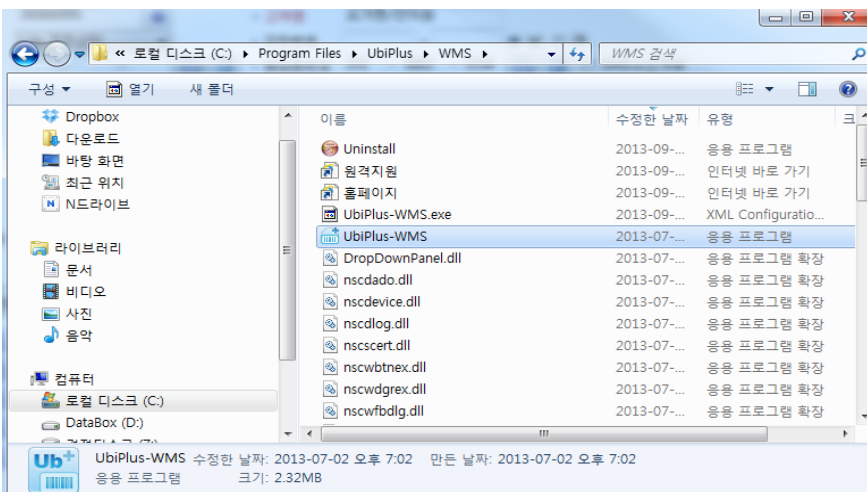
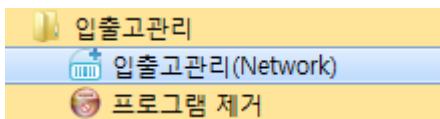

동작

바탕화면의 **UbiPlus 입출고관리** 아이콘을 더블클릭 합니다.

[시작]-[모든 프로그램]-[유비플러스]-[입출고관리]-[입출고관리] 메뉴를 클릭합니다.

C:\Program Files\UbiPlus\WMS 위치의 **UbiPlus-wms.exe** 파일을 더블클릭 합니다.

1.4 프로그램 삭제

화면	동작
<div data-bbox="159 347 603 465"> <p>입출고관리</p> <p>입출고관리(Network)</p> <p>프로그램 제거</p> </div> <div data-bbox="159 495 898 954"> <p>UbiPlus 입출고관리 제거를 시작합니다.</p> <p>UbiPlus 입출고관리(Network)를 제거하려고 합니다. 계속하시려면 '다음' 버튼을 눌러주세요.</p> <p>다음 취소</p> </div> <div data-bbox="159 981 898 1440"> <p>제거중</p> <p>UbiPlus 입출고관리(Network)를 제거하는 동안 잠시 기다려주세요.</p> <p>삭제를 위한 환경을 확인하고있습니다. 잠시만 기다려주세요.</p> <p>자세히 보기</p> <p>< 뒤로 다음 > 취소</p> </div> <div data-bbox="159 1444 898 1899"> <p>UbiPlus 입출고관리 제거완료</p> <p>UbiPlus 입출고관리(Network)의 제거가 완료 되었습니다.</p> <p>< 뒤로 마침 취소</p> </div>	<ol style="list-style-type: none"> 1. [시작]-[모든 프로그램]-[유비플러스]-[고객관리]-[프로그램 제거] 메뉴를 클릭합니다. 2. [다음] 버튼을 클릭합니다. 3. 프로그램 삭제를 진행합니다. [자세히 보기] 버튼을 클릭하면 삭제 진행상태를 확인 할 수 있습니다. 4. 프로그램 삭제를 종료합니다.

2. UbiPlus-WMS 사용자 인터페이스

2.1 메인화면

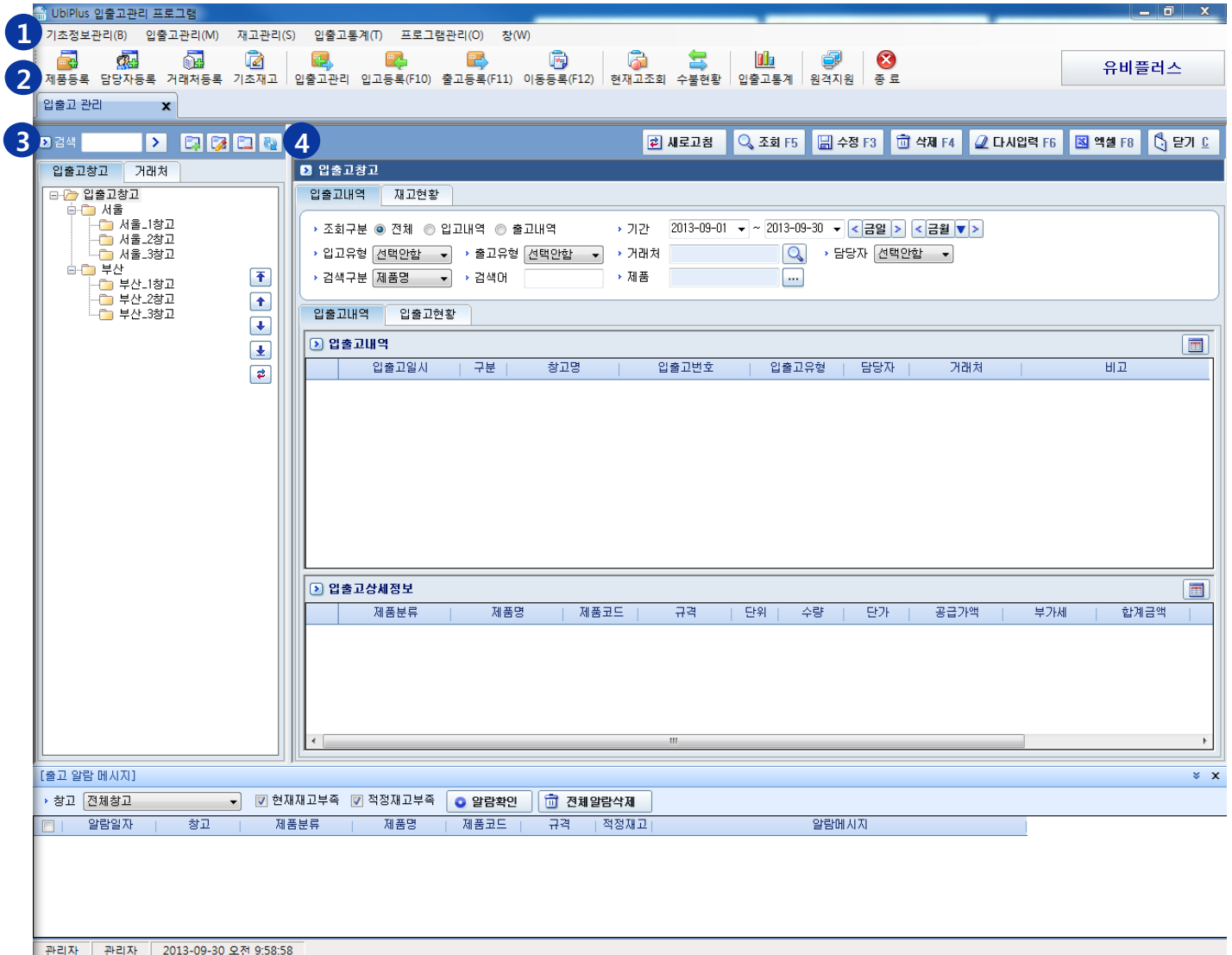

1. 프로그램 메뉴입니다.
2. 프로그램 메뉴 중 주요 메뉴에 대한 바로가기 툴바 버튼과 회사정보 라벨입니다.
3. 각 기능별 화면이 표시되는 영역입니다.
4. 입출고 내역/재고현황 화면을 확인할 수 있습니다.

2.2 메뉴/툴바 구성

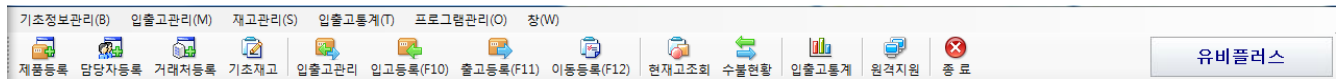

이름	설명	
기초정보관리	제품등록	입출고관리를 위한 제품을 등록합니다.
	담당자등록	프로그램 로그인 사용자를 관리합니다.
	거래처등록	제품 입출고 거래처를 등록합니다.
	기초재고등록	현재 가지고 있는 제품의 재고를 등록합니다
	입출고 유형관리	입출고 유형을 등록합니다.
	사용자정보	사용자의 기본정보를 등록합니다.
	로그인 관리	로그인 아이디를 신규생성 또는 삭제합니다.
	사용권한 관리	사용자 별로 사용권한을 부여합니다.
	바코드라벨 설정	제품에 부착하는 바코드 라벨을 설정합니다.
	환경설정	거래처 정보, 제품단가 등의 환경설정을 합니다.
종료	프로그램을 종료합니다	
입출고관리	입출고관리	입출고 내역 및 재고현황을 확인 할 수 있습니다.
	입고등록	입고된 제품을 등록합니다.
	출고등록	출고된 제품을 등록합니다.
	창고이동등록	창고간 제품 이동을 등록합니다.
	창고이동내역	창고 이동 내역을 확인합니다.
	출고 알람 메시지	출고등록 된 제품의 수량이 현재 재고량 보다 많을 때 알람 메시지가 표시됩니다.
재고관리	현재재고조회	현재 재고를 조회합니다.
	재고수불현황	재고 수불현황을 확인합니다.
	재고조정내역	재고조정내역을 조회합니다.
	재고금액산출	재고금액을 산출합니다..
입출고통계	입출고통계	입출고 통계를 확인합니다.
프로그램관리	정품등록	프로그램을 정품등록 합니다.
	데이터 백업/복원	데이터베이스를 백업/복원 합니다.
	최신버전 업데이트	프로그램을 최신버전으로 업데이트 합니다.
	데이터 가져오기	고객정보파일(Excel)을 불러옵니다.
	데이터 초기화	데이터베이스를 초기화 합니다.
	도움말	도움말 항목을 표시합니다.
	홈페이지	유비플러스 홈페이지(http://www.ubiplus.net)로 이동합니다.
	업데이트내역	프로그램 업데이트 내역을 표시합니다.

	프로그램정보 1:1 원격지원	프로그램 정보를 표시합니다. 1:1 원격지원 사이트(http://ezh.kr/ubiplus/)로 이동합니다.
창	모든 창 닫기	열려있는 탭을 모두 닫습니다.

● **회사정보 라벨**



[기초관리]-[사용자정보] 메뉴에 등록된 회사정보를 표시합니다.

2.3 키보드 Shortcuts

사용자기 키보드 동작으로 프로그램을 편리하게 사용할 수 있도록 주요 기능에 대해 바로가기 키를 제공합니다.

설명	바로가기 키
입출고 관리 화면을 표시합니다. [입출고관리] 메뉴	Ctrl + M
현 재고조회 화면을 표시합니다. [재고관리] 메뉴	Ctrl + S
도움말 화면을 표시합니다.	F1
등록화면을 신규모드로 전환합니다. [신규] 버튼	F2
등록내용을 저장합니다. [저장] 버튼	F3
내용을 조회합니다. [검색] 버튼	F5
등록내용을 리셋합니다. [다시입력] 버튼	F6
등록된 내용을 삭제합니다. [삭제] 버튼	F4
조회된 항목의 내용을 엑셀로 출력합니다. [엑셀] 버튼	F8
팝업창을 닫습니다.	Alt + C

3. UbiPlus-WMS 사용하기

3.1 로그인

UbiPlus-WMS 프로그램은 사용자 인증 이후 사용이 가능합니다. 사용자 아이디는 [기초관리]-[로그인관리] 메뉴에서 등록이 가능합니다.

1. 아이디: 로그인 관리 메뉴에서 등록된 사용자 아이디입니다. 최초 설치 후 로그인 아이디는 '**admin**' 입니다.
2. 비밀번호: 로그인 관리 메뉴에서 등록된 사용자 비밀번호입니다. 최초 설치 후 'admin' 아이디에 대한 암호는 없습니다. 로그인 화면 표시 후 비밀번호 입력 없이 엔터를 치시면 프로그램이 실행됩니다.
3. 데모 만료일: 프로그램 최초 설치 버전은 데모버전입니다. 설치 후 **30일**의 데모기간 동안 사용이 가능하고, 데모가 만료되는 일자가 표시됩니다. 데모기간 만료 이후 프로그램 사용을 위해서는 정품인증이 필요합니다.

3.2 기초정보관리

3.2.1 제품등록

입출고 관리를 위한 제품을 등록 또는 수정합니다.



1. 등록할 제품의 분류를 등록,삭제,수정 합니다.
2. 제품을 신규 등록합니다
3. 신규 등록한 상품을 저장합니다
4. 등록된 제품의 목록이 표시됩니다.
5. 선택된 제품의 상세정보가 표시됩니다.
6. 제품 목록을 엑셀로 추출합니다.

3.2.2 담당자 등록

입출고 담당자를 등록합니다..

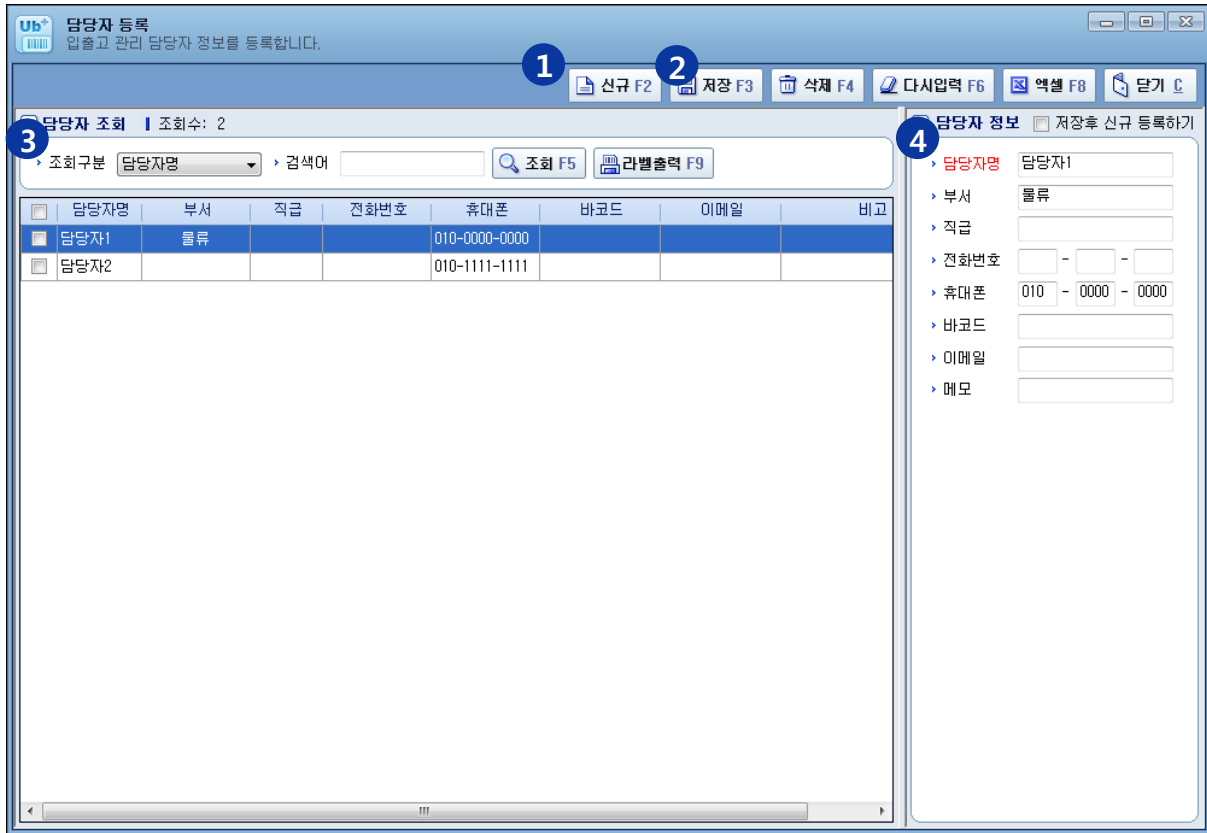

1. 담당자를 신규 등록합니다
2. 등록된 담당자를 저장합니다
3. 담당자 목록이 표시됩니다
4. 선택한 담당자의 세부정보가 표시됩니다

3.2.3 거래처 등록

거래처 정보를 등록합니다

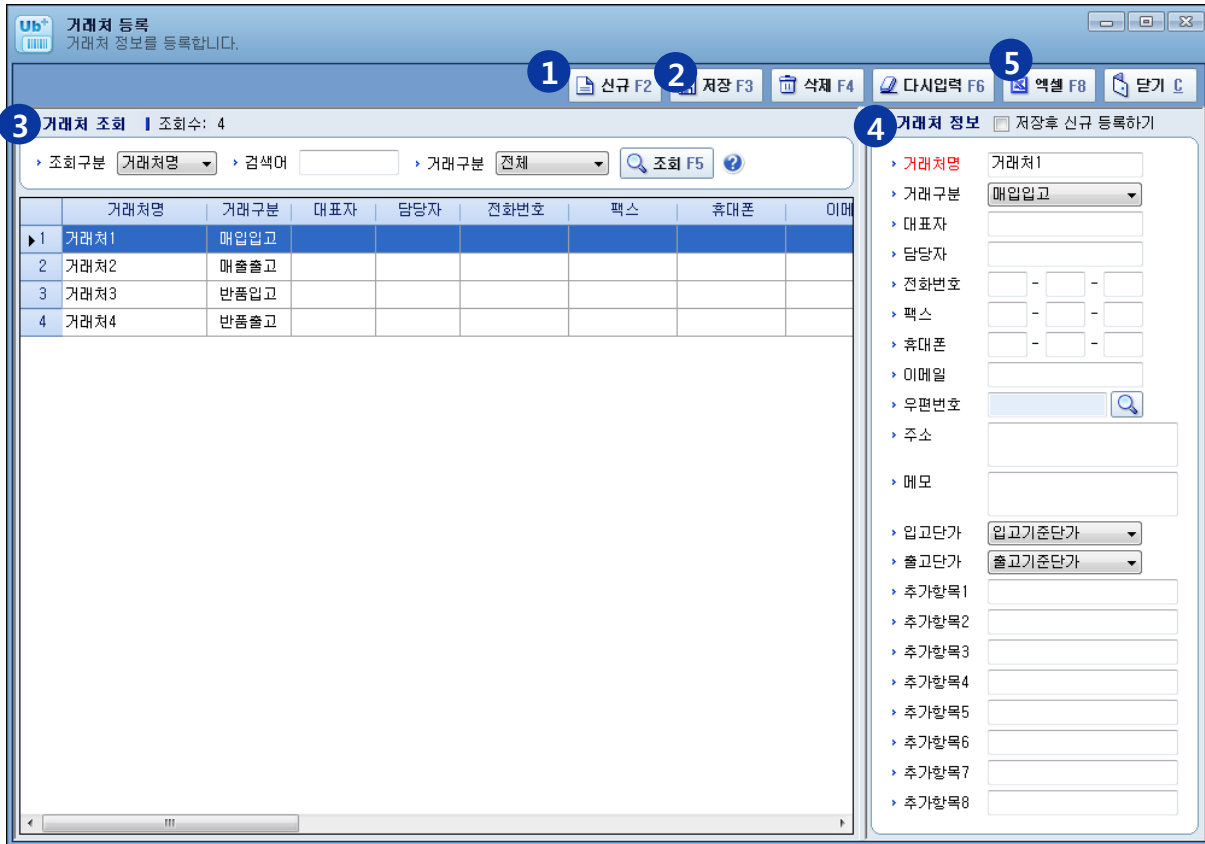

1. 거래처를 신규등록합니다.
2. 등록된 거래처를 저장합니다.
3. 등록된 거래처 목록이 표시됩니다..
4. 선택한 거래처의 상세 정보가 표시됩니다.
5. 거래처 목록을 엑셀로 추출합니다.

3.2.4 기초재고 등록

보유하고 있는 기초 재고를 등록합니다.

	창고	제품분류	제품명	제품코드	규격	단위	기초재고	적정재고	현재재고	입고단가	출고단가	바코드
▶ 1	<input type="checkbox"/> 서울_1창고	머류	참치	C001			100	50	100	0	0	100002
2	<input type="checkbox"/> 서울_1창고	머류	고등머	G001	병통		100	50	99	0	0	100001
3	<input type="checkbox"/> 서울_2창고	자동차	범블씨		1500cc		100	50	100	80,000	150,000	200002
4	<input type="checkbox"/> 서울_2창고	자동차	그랜자		3000cc		100	50	100	50,000	100,000	200001
5	<input type="checkbox"/> 서울_3창고	핸드폰	옵티무스G	L002		EA	100	50	100	7,500	15,000	000002
6	<input type="checkbox"/> 서울_3창고	핸드폰	갤럭시S	S001		EA	100	50	100	5,000	10,000	000001
7	<input type="checkbox"/> 부산_1창고	머류	참치	C001			50	30	50	0	0	100002
8	<input type="checkbox"/> 부산_1창고	머류	고등머	G001	병통		50	30	50	0	0	100001
9	<input type="checkbox"/> 부산_2창고	자동차	범블씨		1500cc		50	30	50	80,000	150,000	200002
10	<input type="checkbox"/> 부산_2창고	자동차	그랜자		3000cc		50	30	50	50,000	100,000	200001
11	<input type="checkbox"/> 부산_3창고	핸드폰	옵티무스G	L002		EA	50	30	50	7,500	15,000	000002
12	<input type="checkbox"/> 부산_3창고	핸드폰	갤럭시S	S001		EA	50	30	50	5,000	10,000	000001

1. 입출고 창고 내역이 표기됩니다.
2. 재고 내역을 조회 합니다.
3. 제품을 추가합니다.
4. 선택한 제품을 삭제합니다
5. 입력된 내용을 저장합니다.

3.2.5 입출고 유형관리

입출고 유형을 관리 합니다.

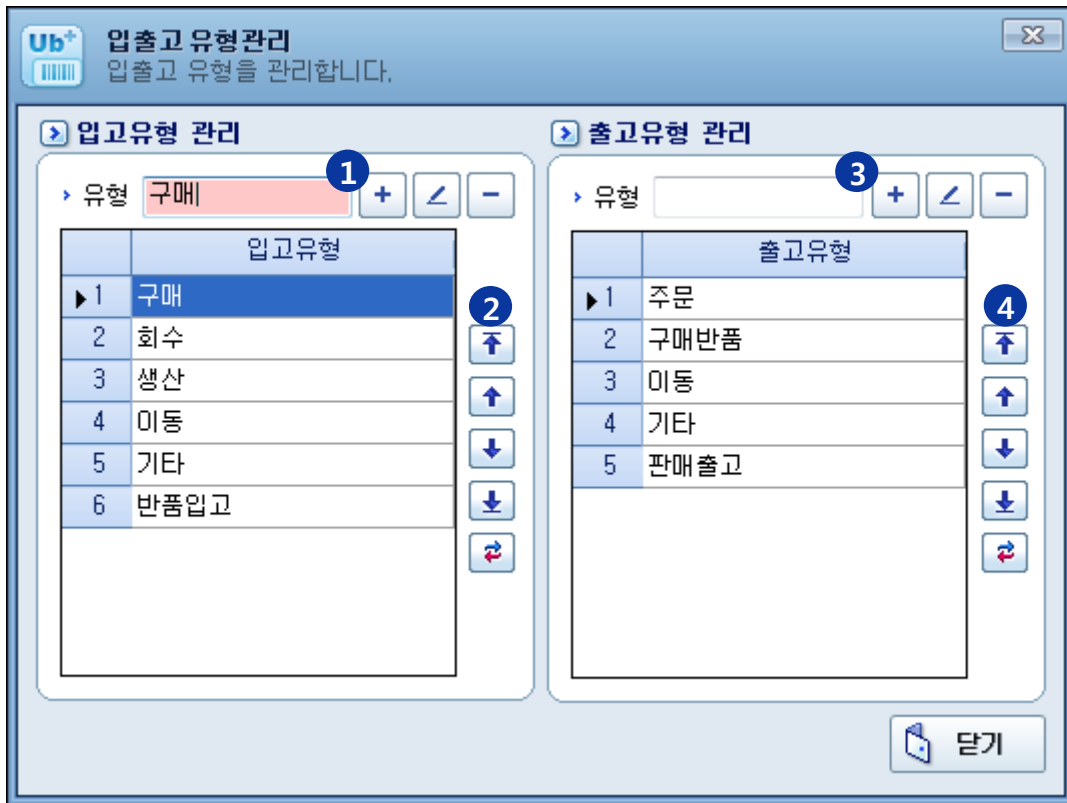

1. 입고 유형을 등록,수정,삭제할 수 있습니다.
2. 입고 유형의 순서를 변경 할 수 있습니다.
3. 출고 유형을 등록,수정,삭제할 수 있습니다.
4. 출고 유형의 순서를 변경 할 수 있습니다.

3.2.6 사용자 정보

프로그램 사용자 정보를 설정합니다.

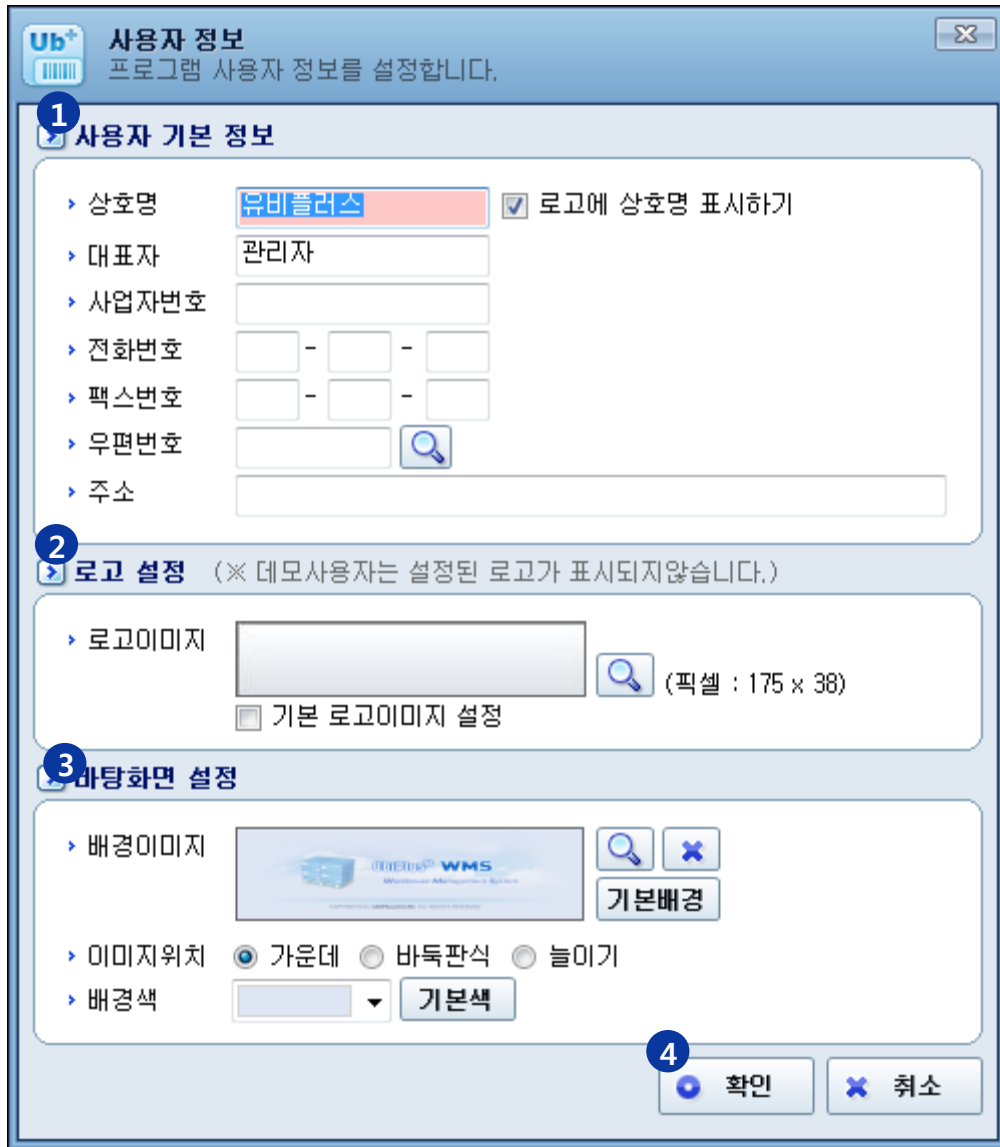

1. 사용자 기본 정보를 입력합니다.
2. 로고를 설정합니다.
3. 바탕화면을 설정해줍니다.
4. 설정된 정보를 저장합니다.

3.2.7 로그인 관리

프로그램 로그인 사용자를 관리합니다.

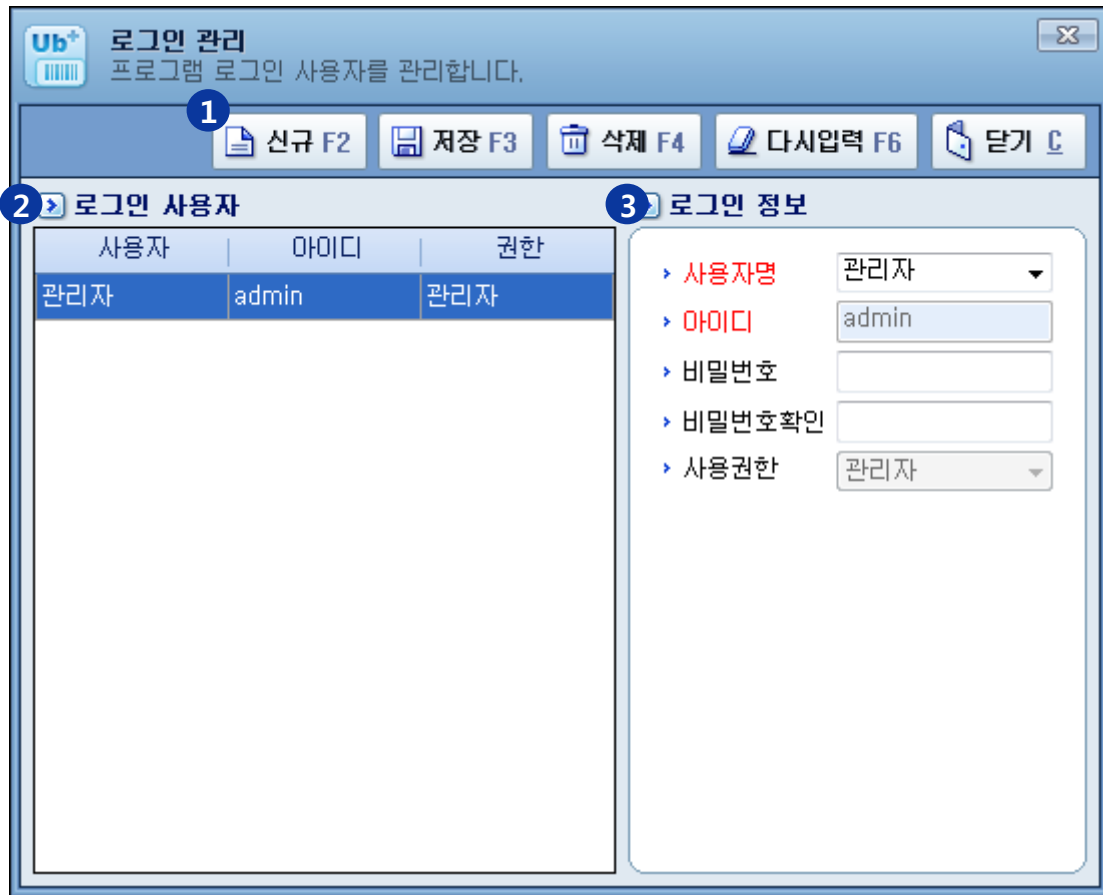

1. 로그인 사용자를 신규&수정 합니다.
2. 기존에 등록된 로그인 사용자의 목록이 확인됩니다
3. 선택된 로그인 정보를 확인할 수 있습니다.

3.2.8 사용자 권한 관리

사용자에 따라 프로그램 사용권한을 설정합니다.



1. 사용자 권한 목록을 확인할 수 있습니다
2. 원하는 항목의 권한을 설정 할 수 있습니다.
3. 새로운 권한을 생성할 수 있습니다.
4. 설정된 권한을 저장합니다.

3.2.9 바코드 환경설정

바코드 프린터와 바코드 기본설정을 합니다.

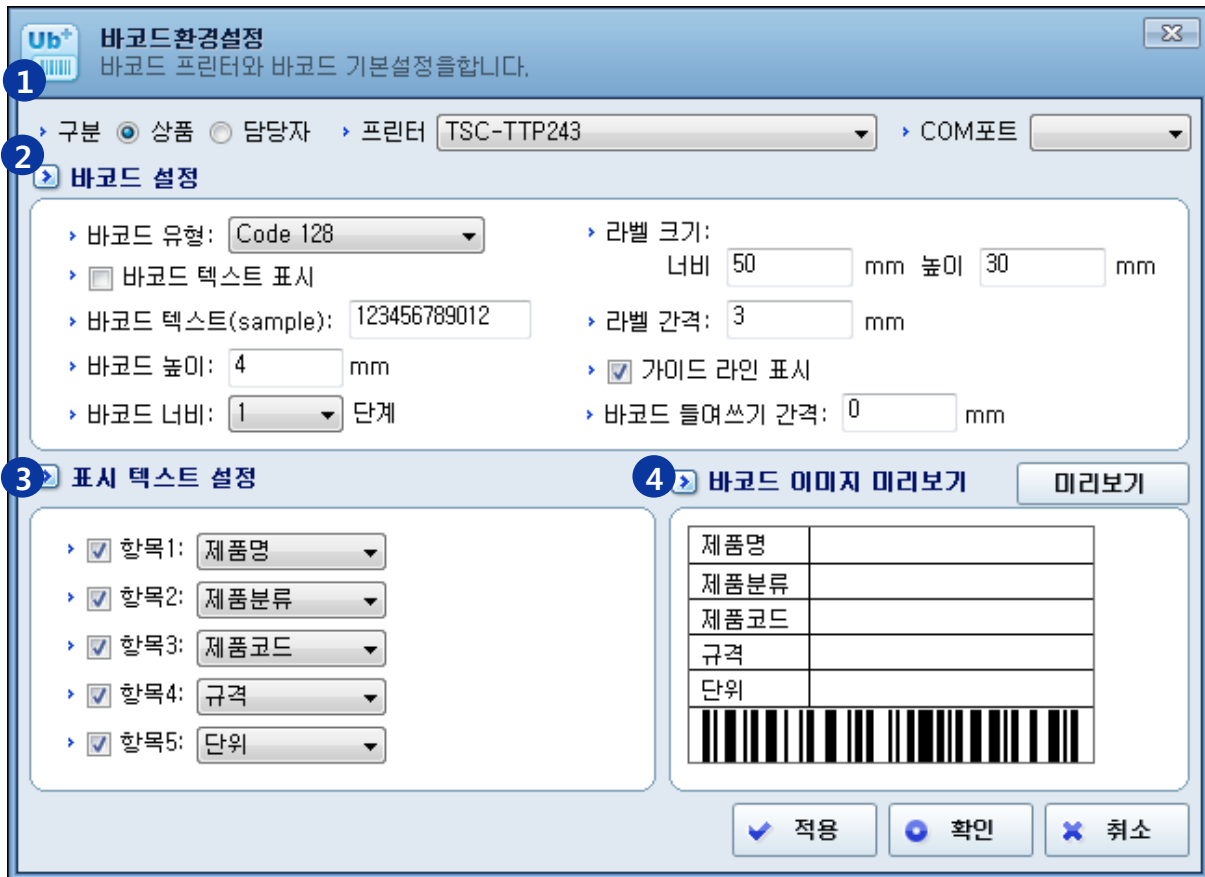

1. 출력할 바코드의 종류, 프린터 및 포트 설정을 해줍니다.
2. 바코드 사이즈 등의 설정을 합니다.
3. 바코드 출력 시 표시 텍스트를 설정합니다.
4. 설정한 바코드의 이미지를 미리 볼 수 있습니다.

3.2.10 환경설정

프로그램에 필요한 환경값을 설정합니다.



1. 기본 환경을 설정합니다.
2. 제품정보관리 환경을 설정합니다.
3. 거래처 정보관리 환경을 설정합니다.
4. 재고단가를 설정합니다.

3.2.11 종료

프로그램을 종료합니다.

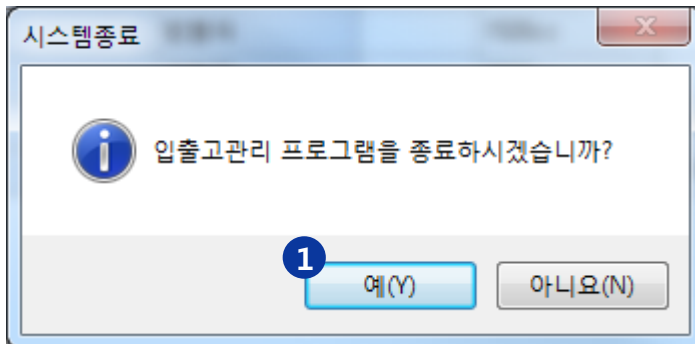

1. 프로그램을 종료합니다.

3.3 입출고관리

3.3.1 입출고관리

입출고 내역과 재고현황을 확인 할 수 있습니다.

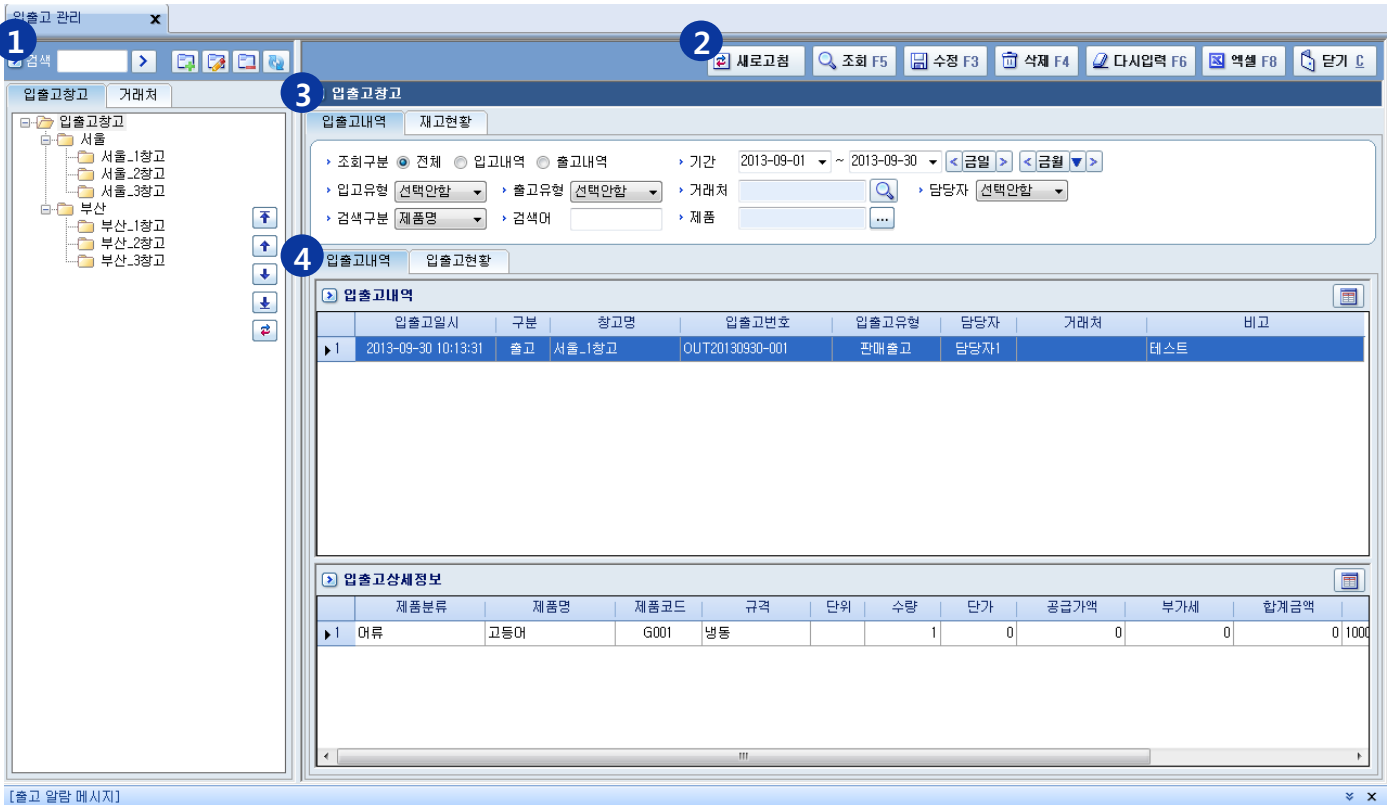

1. 입출고 창고를 등록 또는 수정할 수 있습니다.
2. 입출고 내역을 조회 또는 수정할 수 있습니다.
3. 원하는 조건으로 내역조회를 설정 할 수 있습니다
4. 설정된 조건의 입출고 내역이 표시됩니다.

3.3.2 입고등록

제품을 입고처리 합니다.

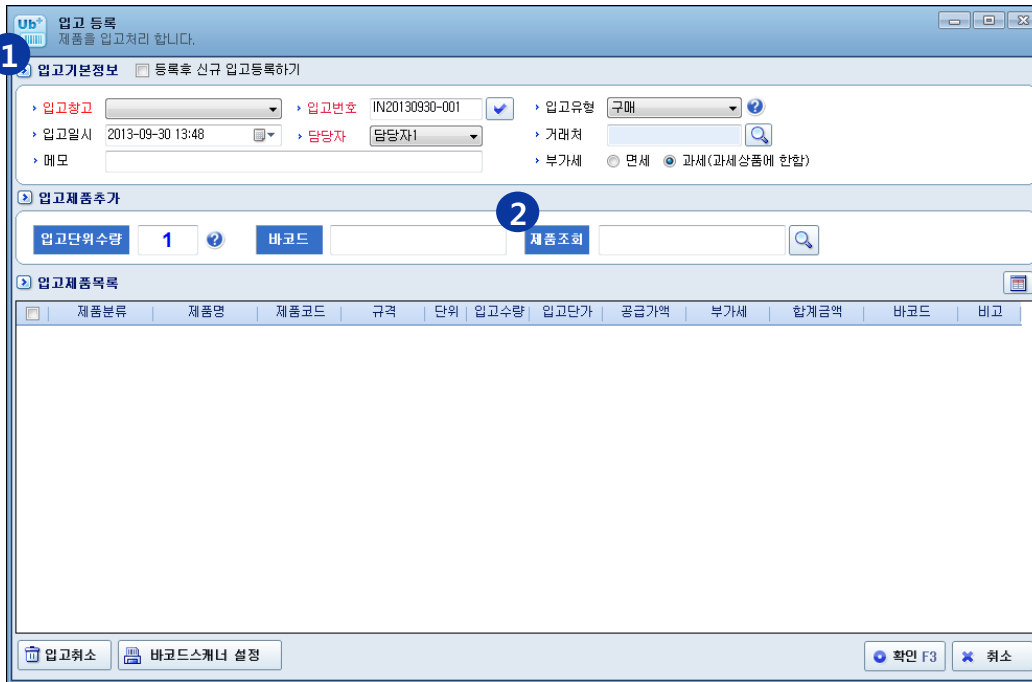

1. 입고할 상품의 조건을 설정합니다.
2. 제품조회를 클릭하여 입고할 상품을 선택합니다.

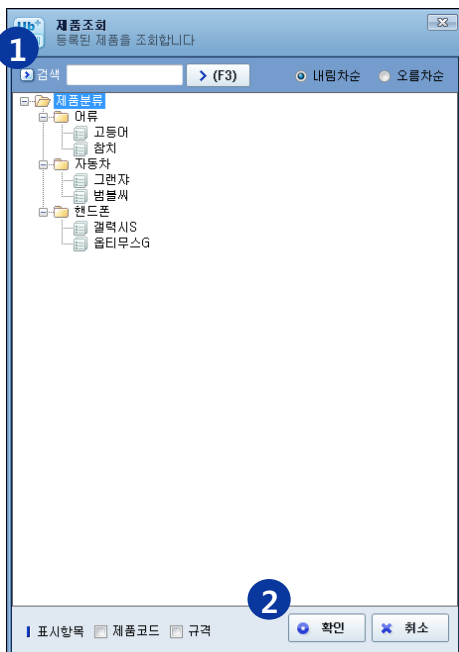

1. 입고할 제품을 선택합니다.
2. 확인을 클릭합니다.

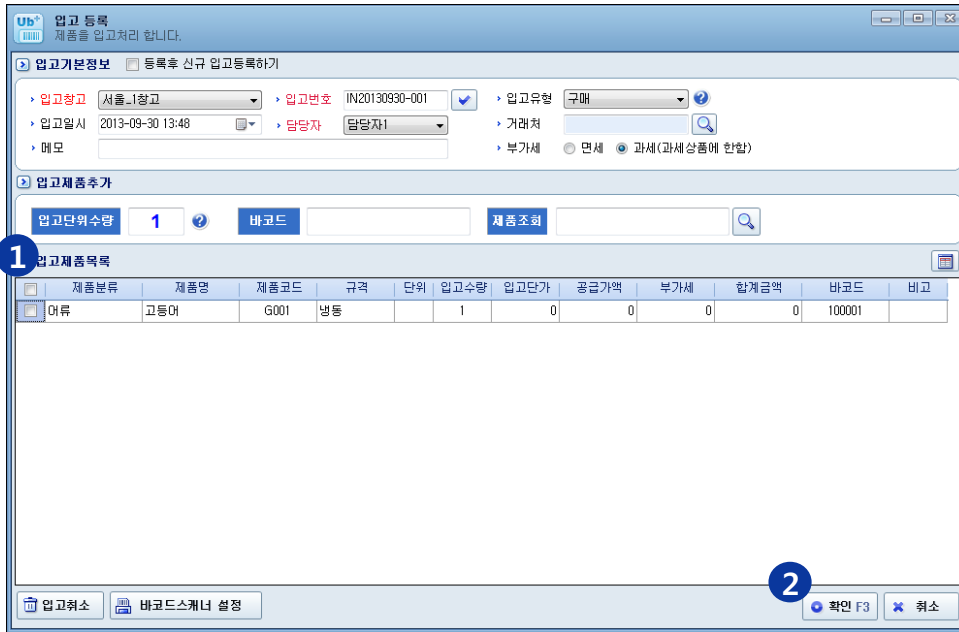

1. 입고된 제품의 입고수량과 단가를 확인합니다.
2. 확인을 눌러 입고 처리를 합니다.

3.3.3 출고등록

1 출고기본정보 등록후 신규 입고등록하기

출고창고: 서울_2창고 | 출고번호: OUT20131001-001 | 출고유형: 주문
 출고일자: 2013-10-01 14:37 | 담당자: 담당자 | 거래처: | 부가세: 면세 과세(과세 상품에 한함)

2 출고제품추가

출고단위수량: 100 | 바코드: | 제품조회:

3 입고제품목록

제품분류	제품명	제품코드	규격	단위	출고수량	출고단가	공급가액	부가세	합계금액	바코드	비고
머류	참치	C001			100	2,000	181,818	18,182	200,000	100002	

4 출고취소 | 바코드스캐너 설정

5 확인 F3 | 취소

1. 출고 옵션을 설정합니다
2. 출고할 상품의 수량과 제품을 조회하여 선택합니다.
3. 출고된 상품의 목록을 확인합니다.
4. 선택된 상품의 출고를 취소처리 합니다.
5. 확인을 눌러 출고 처리를 합니다.

3.3.4 창고이동 등록

제품을 이동처리 합니다.

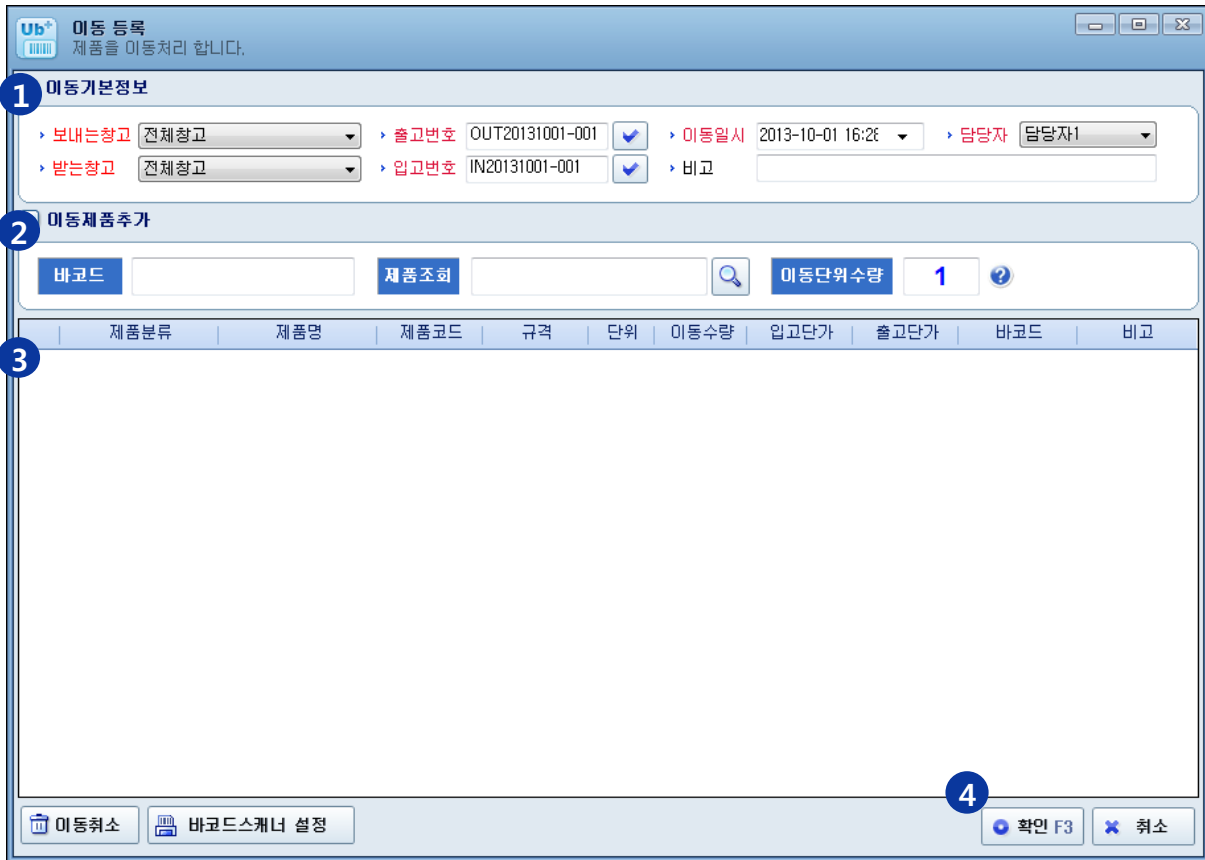

1. 제품을 이동할 창고,이동일시 등을 설정합니다.
2. 이동할 제품을 설정합니다.
3. 이동 제품의 목록을 확인합니다.
4. 확인을 눌러 이동 처리 합니다.

3.3.5 창고이동내역

창고간 이동 내역 및 재고이동등록을 할 수 있습니다.

1 재고이동내역 | 조회수: 0

재고이동일: 2013-10-01 ~ 2013-10-01 | < 금일 > | < 금월 > | 제품: [선택] | 담당자: [담당자]

보내는창고: [전체창고] | 받는창고: [전체창고]

2

이동일자	보내는창고	받는창고	제품	수량	담당자	비고
2013-10-01	서울_1창고	서울_2창고	참치	1	담당자1	

3 창고이동 제품리스트

제품분류	제품명	제품코드	규격	단위	이동수량	입고단가	출고단가	바코드	비고	in_supply_price	in_vat_price	out_supply_pr...
여류	참치	C001			1	0	0	100002		0	0	0

4 조회 F5 | 등록 F2 | 수정 F3 | 삭제 F4 | 다시입력 F6 | 엑셀 F8 | 닫기

1. 여러가지 조건으로 재고 내역을 조회하실 수 있습니다.
2. 조회한 내역이 표시됩니다.
3. 창고 간 이동된 제품리스트가 표시됩니다.
4. 조회 및 등록,엑셀 추출을 할 수 있습니다.

3.3.6 출고알람메세지

출고된 제품의 수량이 현재고 수량보다 많은 경우 알람메세지를 확인 할 수 있습니다.



1. 창고 별 알람 메시지를 설정할 수 있습니다.
2. 설정된 조건의 알람 메시지를 확인 할 수 있습니다.

3.4 재고관리

3.4.1 현재고조회

현재 보유한 재고수량을 조회할 수 있습니다.

3
1
새로고침
조회 F5
재고조정 F3
다시입력 F6
엑셀 F8
닫기

현재고조회 | 조회수: 14

재고창고 현재창고 | 제품분류 제품분류 | 검색구분 제품명 | 검색어 적정재고 개 이하 현재재고 개 이하

2 현재고현황

창고	제품분류	제품명	제품코드	규격	단위	적정재고	현재재고	입고단가	출고단가	재고단가	재고금액	바코드	비고	추가
▶ 1 부산_1창고	머류	참치	C001			30	50	0	0	0	0	100002		
2		고등어	G001	냉동		30	50	0	0	0	0	100001		
3 부산_2창고	자동차	범블씨		1500cc		30	50	80,000	150,000	80,000	4,000,000	200002		
4		그랜자		3000cc		30	50	50,000	100,000	50,000	2,500,000	200001		
5 부산_3창고	핸드폰	옵티머스G	L002		EA	30	50	7,500	15,000	7,500	375,000	000002		
6		갤럭시S	S001		EA	30	50	5,000	10,000	5,000	250,000	000001		
7 서울_1창고	머류	참치	C001			50	99	0	0	0	0	100002		
8		고등어	G001	냉동		50	99	0	0	0	0	100001		
9		범블씨		1500cc		50	100	80,000	150,000	80,000	8,000,000	200002		
10 서울_2창고	자동차	그랜자		3000cc		50	100	50,000	100,000	50,000	5,000,000	200001		
11	머류	참치	C001			0	1	0	0	0	0	100002		
12 서울_3창고	핸드폰	옵티머스G	L002		EA	50	100	7,500	15,000	7,500	750,000	000002		
13		갤럭시S	S001		EA	50	100	5,000	10,000	5,000	500,000	000001		
14 [합계]						0	899	0	0		21,375,000			

1. 재고 조회 할 상품의 조건을 설정 할 수 있습니다.
2. 설정된 조건의 재고 현황을 확인 할 수 있습니다.
3. 선택된 제품의 재고 조정 및 수정이 가능합니다.

3.4.2 재고수불현황

재고 수불 현황을 확인 할 수 있습니다.

새로고침 | 조회 F5 | 다시입력 F6 | 엑셀 F8 | 닫기

1 수불현황조회

기간선택: 일별 2013-10-01 ~ 2013-10-01 | 1주일 | 이번달 | 월별: 2013년 01월 ~ 2013년 10월 | 연별: 2012년 ~ 2013년

재고창고: | 제품분류: | 검색구분: | 검색어:

2 수불내역

제품분류	제품명	제품코드	규격	바코드	단위	적정재고	이전재고	입고							출고				
								구매	반품입고	회수	기타	생산	이동	입고합계	주문	판매출고	구매반품	기타	
자동차	범블씨		1500cc	200002		50	150	0	0	0	0	0	0	0	0	0	0	0	0
자동차	그랜자		3000cc	200001		50	150	0	0	0	0	0	0	0	0	0	0	0	0
머류	참치	C001		100002		50	150	0	0	0	0	0	1	1	0	0	0	0	0
머류	고등어	G001	냉동	100001		50	151	0	0	0	0	0	0	0	0	0	0	0	0
핸드폰	옵티무스G	L002		000002	EA	50	150	0	0	0	0	0	0	0	0	0	0	0	0
핸드폰	갤럭시S	S001		000001	EA	50	150	0	0	0	0	0	0	0	0	0	0	0	0

1. 조회 할 수불현황 조건을 설정합니다.
2. 설정된 조건의 수불현황 내역이 확인됩니다.

3.4.3 재고조정내역

재고조정 내역을 확인합니다.

1 재고조정조회 | 조회수: 2

조정기간: 2013-10-01 ~ 2013-10-01 | 재고창고: 전체창고 | 담당자: 선택

제품분류: 제품분류 | 검색구분: 제품명 | 검색어:

2 재고조정내역

	재고조정일	담당자	재고조정비고	재고창고	제품분류	제품명	제품코드	규격	단위	적정재고	미전재고	실재고수량	조정수량	입고단가	출고단가	단
▶ 1	2013-10-01 16:45	담당자2		부산_2창고	자동차	범블씨		1500cc		30	50	80	30	80,000	150,000	20000
2	2013-10-01 16:45	담당자1		부산_1창고	머류	참치	C001			30	50	60	10	20,000	30,000	10000

1. 재고조정조회 조건을 설정합니다.
2. 설정된 조건의 재고조정내역이 표시됩니다.

3.4.3 재고금액산출

재고금액산출 기능은 현재 준비중입니다.

빠른 시일내에 업데이트 하도록 하겠습니다.

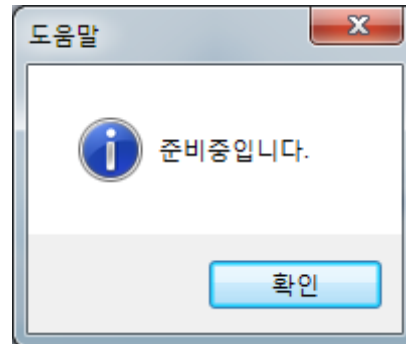

3.5 입출고통계

기간별 입출고 통계를 조회할 수 있습니다.

[2013-01 ~ 2013-10] 제품별 입출고집계표

제품분류	제품명	제품코드	합계		2013-01		2013-02		2013-03		2013-04		2013-05		2013-06		2013-07		2013-08	
			입고	출고	입고	출고	입고	출고	입고	출고	입고	출고	입고	출고	입고	출고	입고	출고	입고	출고
사무용품	역상	0	10	0	0	0	0	0	0	0	0	0	0	0	0	0	0	0	0	0
사무용품	역자	0	1	0	0	0	0	0	0	0	0	0	0	0	0	0	0	0	0	0
전자기기	테스트2	100	101	1	0	0	0	0	0	0	0	0	0	0	0	0	0	101	1	0
전자기기	컴퓨터	0	1	0	0	0	0	0	0	0	0	0	0	0	0	0	0	1	0	0

1. 기간별, 월별, 연별 등 검색조건을 선택함하여 조회합니다.
2. 선택한 조건의 입출고 집계표를 보여줍니다.
3. 선택한 조건의 제품별 입출고 수량을 보여줍니다.
4. 엑셀로 데이터를 내보냅니다.

3.6 프로그램관리

3.6.1 정품등록

프로그램의 최초버전은 데모 버전으로 데모사용기간인 30일 이후에는 정품등록 후 사용이 가능합니다. 제품 구매시 받은 시디키로 정품등록이 가능합니다. 데모기간만료 이후 프로그램 실행 시 아래의 메시지 창이 표시됩니다. [예] 버튼을 클릭하면 정품등록 창이 표시됩니다.

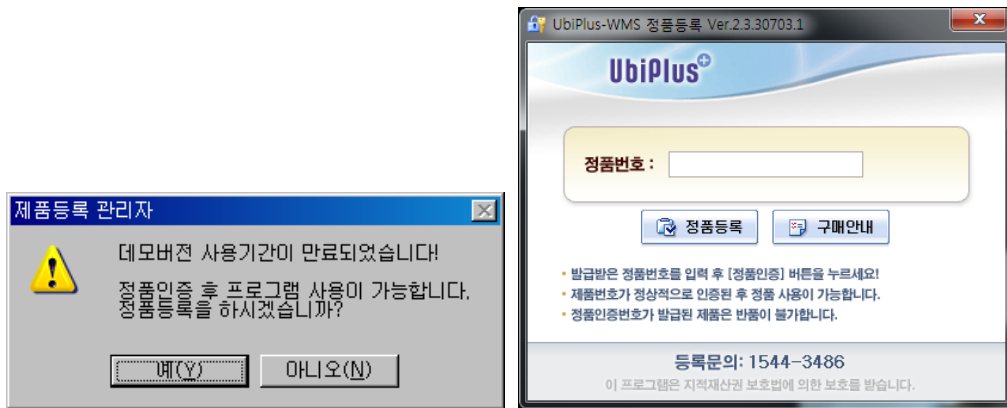

정품번호에 시디키를 입력하고 [정품등록] 버튼을 클릭하면 정품인증이 완료됩니다. 프로그램 사용중 정품등록은 [정품등록] 메뉴에서 가능합니다.

3.6.2 데이터 백업/복원

사용중인 데이터베이스를 백업하고, 프로그램으로 복원할 수 있습니다.

데이터 백업

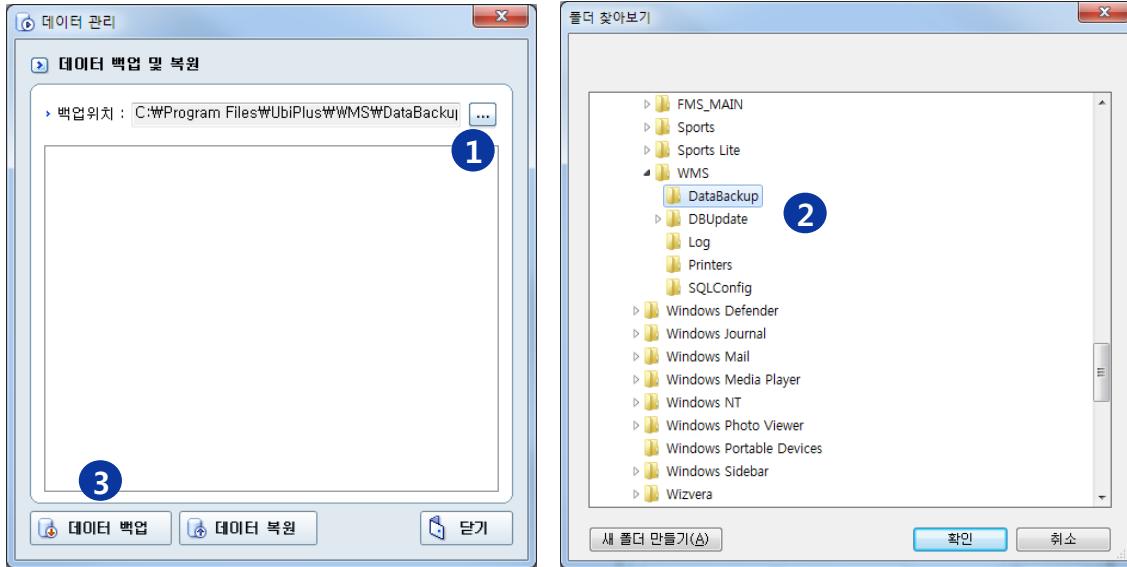

1. 폴더열기를 클릭합니다.
2. 데이터가 백업될 폴더를 선택합니다.
3. 데이터 백업을 합니다.

데이터 복원

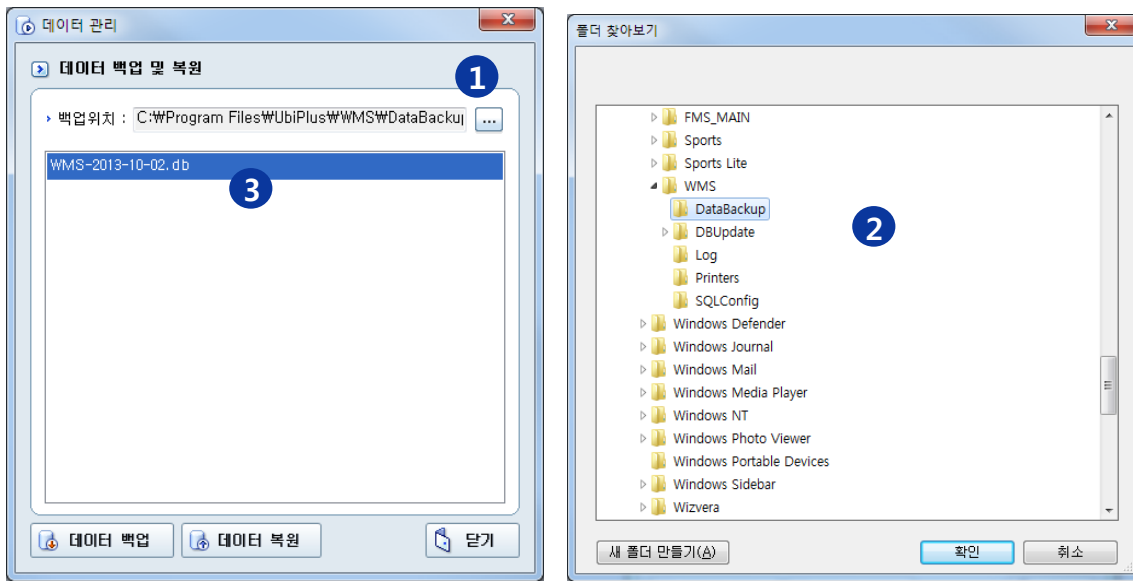

1. 폴더 열기를 클릭합니다.
2. 데이터가 복원될 폴더를 선택합니다.
3. 폴더에 포함된 데이터가 표시됩니다..
4. 백업을 클릭하면 데이터가 백업됩니다. 파일은 WMS-오늘날짜.db 파일로 나오게 됩니다.
5. 파일을 선택한 후 데이터 복원을 클릭하면 해당 db 파일의 데이터를 복원합니다.
기존 자료는 삭제가 되니 주의하셔야 합니다.

3.6.3 최신버전 업데이트

프로그램의 최신버전을 온라인에서 자동으로 업데이트 받을 수 있습니다. UbiPlus 제품군의 통합업데이트 프로그램으로 설치된 모든 UbiPlus 제품군의 프로그램 업데이트가 가능합니다.

- 업데이트 제품 선택: 제품 목록에서 업데이트할 제품을 선택한 다음 [다음] 버튼을 클릭합니다.

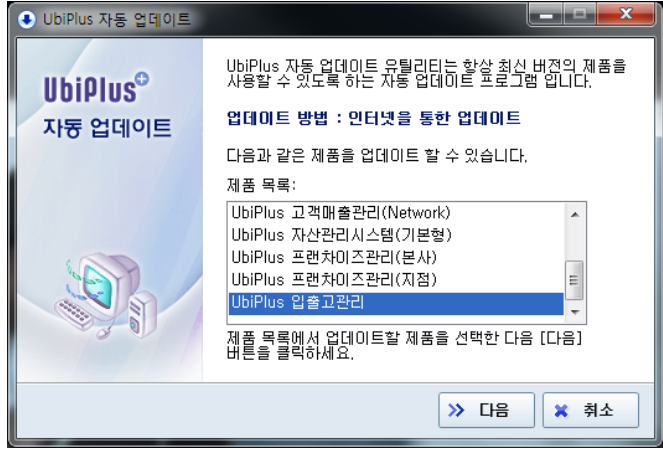

- 업데이트를 수행합니다.

- 최신업데이트 존재 시

사용자 인증 후 최신업데이트 파일을 다운로드 합니다.

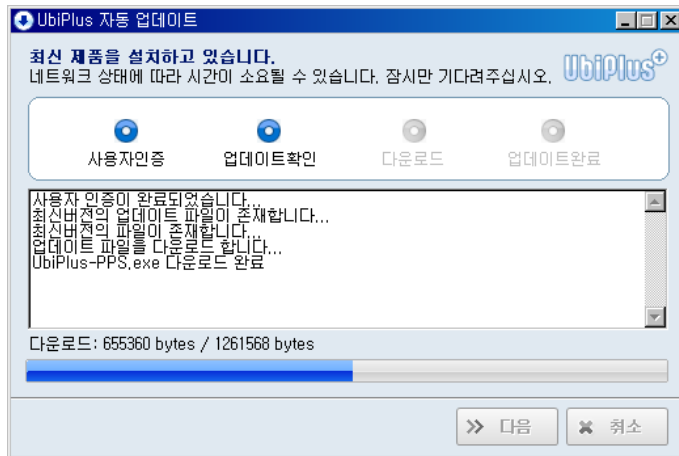

- 최신버전을 사용하고 있어 업데이트가 필요 없을 시

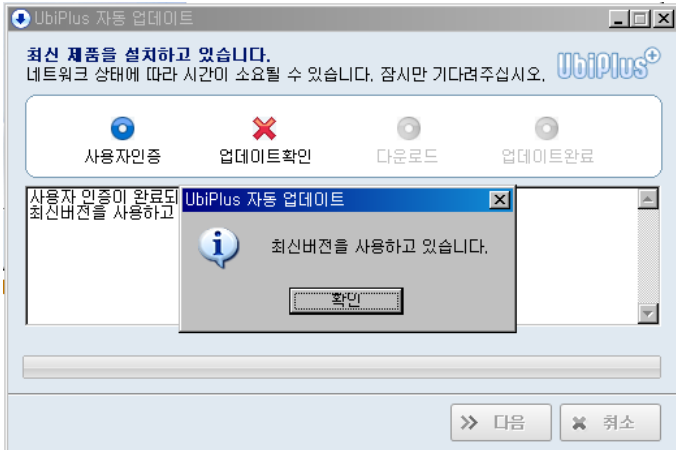

3.6.4 데이터 가져오기

일괄적으로 제품정보를 데이터 업로드를 할 수 있습니다.

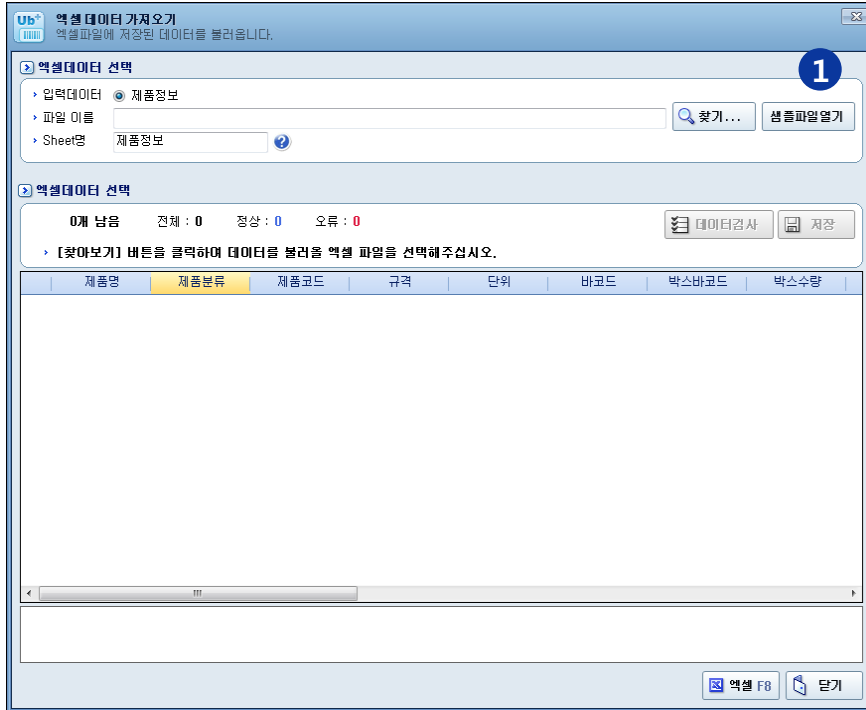

1. 샘플파일을 불러옵니다.

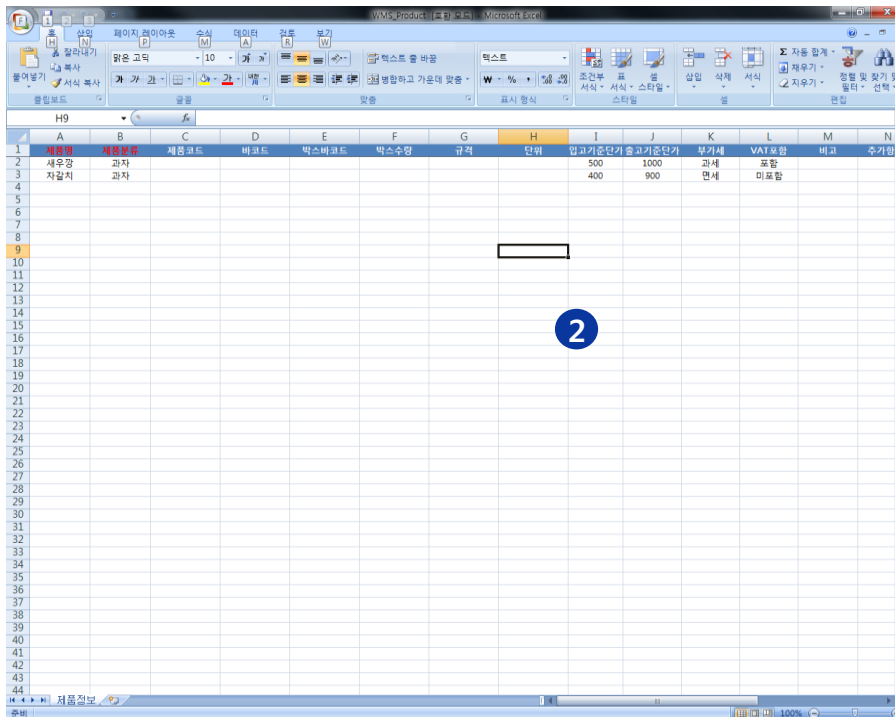

2. 데이터를 작성합니다. 샘플의 데이터 양식과 동일하게 맞춰주셔야 합니다.

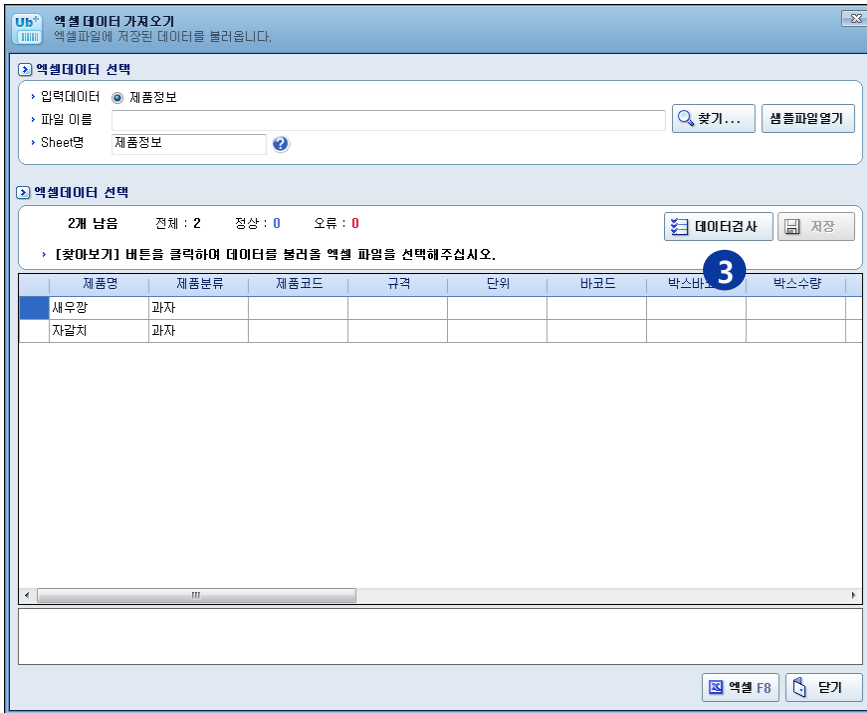

3. 불러온 데이터를 검사합니다.

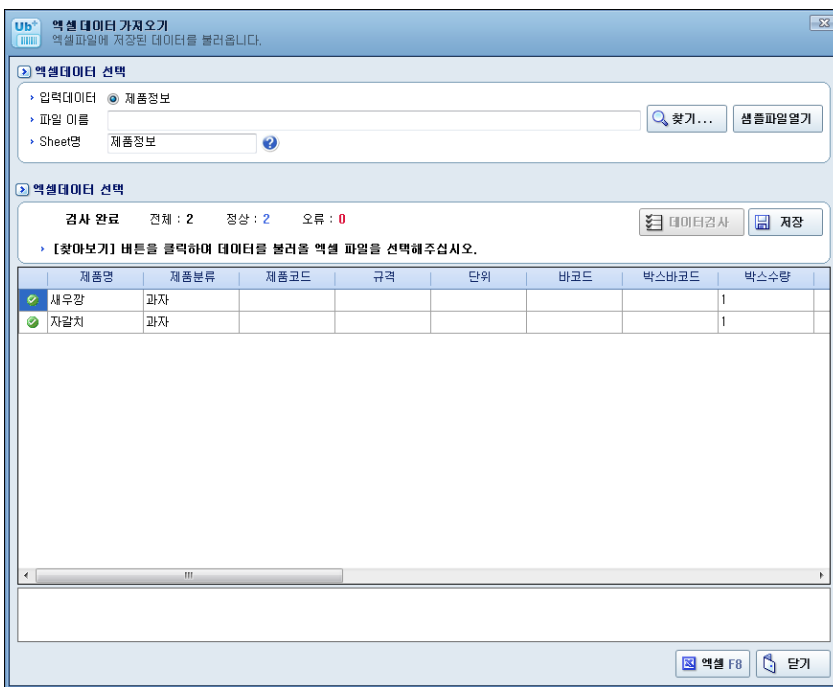

4. 데이터 검사 후 고객관리 프로그램으로 저장합니다.

3.6.5 데이터 초기화

초기화 항목을 선택하고 [데이터초기화] 버튼을 클릭하면 기존의 프로그램 데이터를 모두 삭제합니다.

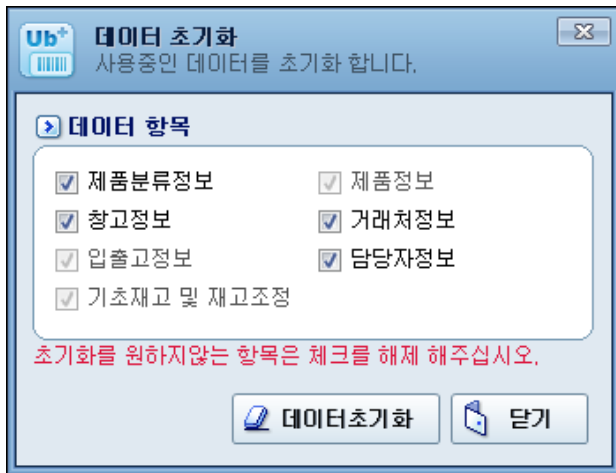

3.6.6 도움말

프로그램의 도움말을 보여줍니다.

3.6.7 프로그램정보

프로그램명, 인증키, 버전정보등의 프로그램 정보를 볼 수 있습니다.



1. 프로그램 버전
2. 사용자 이름
3. 정품등록 시디키 12자리
4. 사용자 컴퓨터 정보 20자리

3.6.8 업데이트 내역

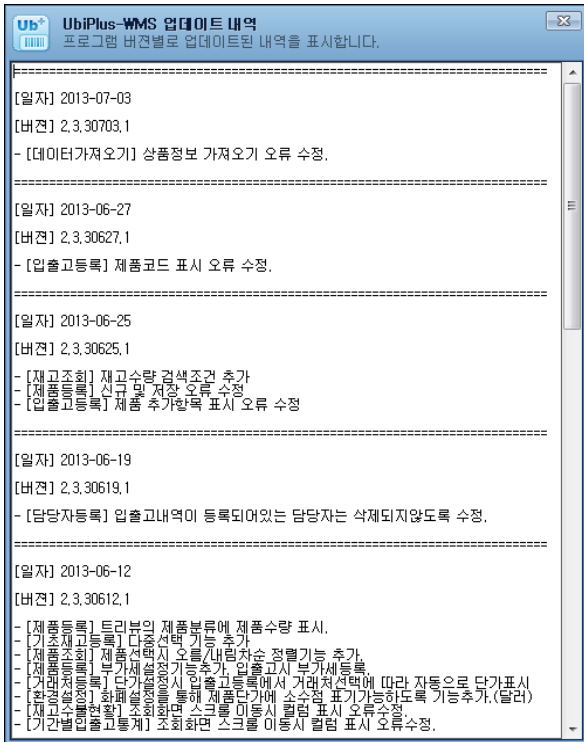

3.6.9 홈페이지

유비플러스 홈페이지(<http://www.ubiplus.net>)를 표시합니다. 원격지원 서비스 이용 시 편리하게 이동할 수 있습니다.



3.6.10 1:1 원격지원

원격지원 신청 후 상담원 번호를 클릭 합니다.



UbiPlus+ 유비플러스 원격지원 서비스

원클릭 고객 PC 지원 서비스
One click PC Support Center

서비스 이용방법

본 서비스는 고객님의 지원 요청에 따라 상담원이 직접 고객님의 PC에 접속하여 문제를 해결해드리는 서비스입니다. 먼저 고객지원센터로 전화하신 후 상담원의 안내에 따라 해당 아이콘을 클릭해 주십시오.

새로고침 바로가기 **실행파일접속 >**

1 2 3 4 5
6 7 8 9

Powered by ezHelp.